Plan VII

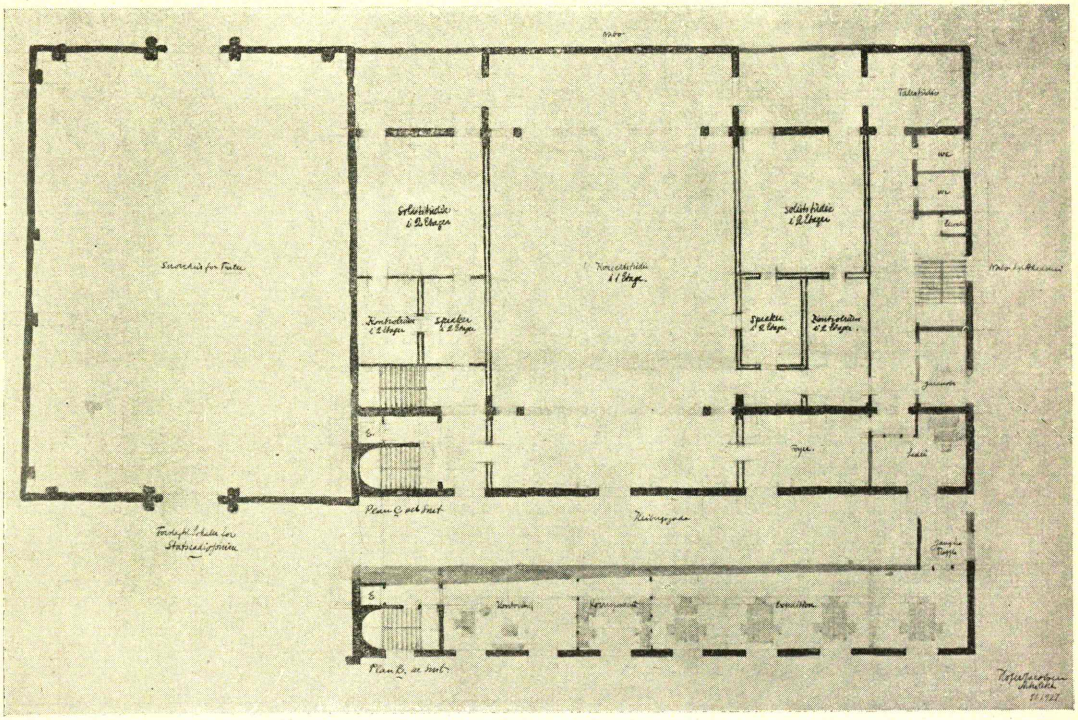

Plan VII viser de Etager, hvor der findes Studier for Orkester, Solist og Tale, endvidere Foyer for de Assisterende samt to Trapper hver med Elevator. Trapperne er saaledes udformede, at Trappen nærmest Scenen udelukkende kan benyttes af Det kgl. Teaters assisterende ved Statsradiofonien, den anden Trappe er forbeholdt assisterende ved Statsradiofonien, naar disse kommer udefra.

Nederst paa Planen er vist et Rids af Radiofoniens Kontorlokaler i den underliggende Etage.