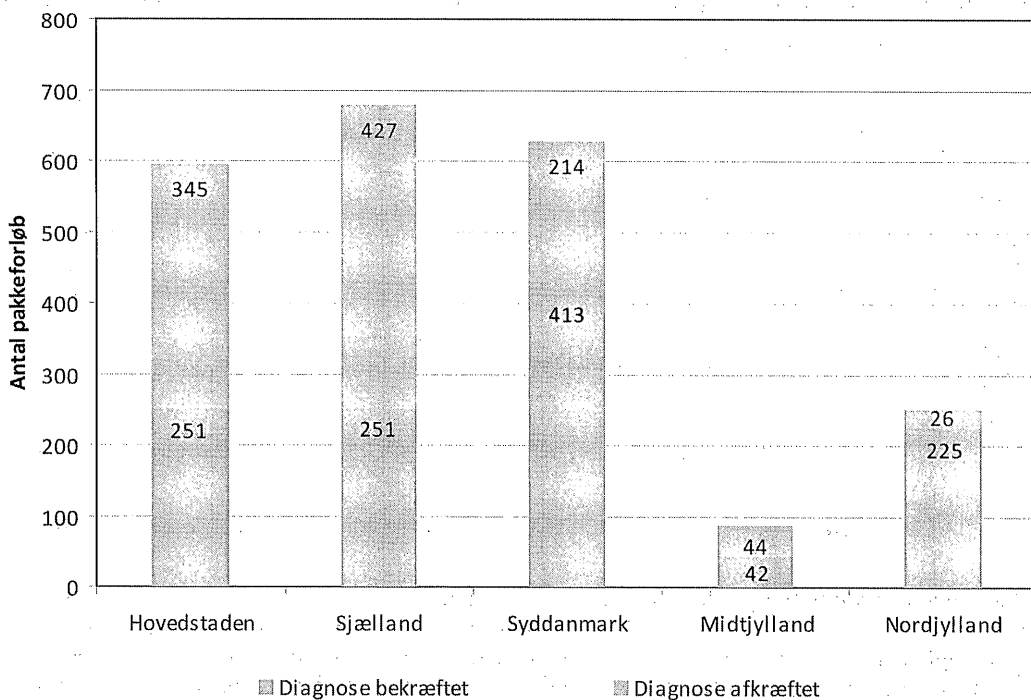

Figur 6. Brystkræft. Patienter henvist til pakkeforløb fordelt på diagnose be- og afkræftet.

Kilde: Sundhedsstyrelsen og MIS Kræft 2.-4. kvartal 2008.

Anmærkning: Figurens søjler angiver antal pakkeforløb for de enkelte regioner inden for perioden. Der er inkluderet patienter henvist med begrundet mistanke om brystkræft fra primærsektor eller pædagogisk afdeling. Se metodeafsnit bagerst i opgørelsen for yderligere beskrivelse af data.

Figur 6 viser antallet af gennemførte pakkeforløb med begrundet mistanke om brystkræft, fordelt efter om diagnosen be- eller afkræftes.

Fra 2.-4. kvartal 2008 er der på landsplan registreret 2.238 pakkeforløb med begrundet mistanke om brystkræft, hvoraf 1.056 patienter fik

afkræftet diagnosen og 1.182 patienter fik diagnosticeret brystkræft.

Ved tolkning af tallene skal der tages højde for, at ikke alle patienter i pakkeforløb indgår i monitoreringen. Se nærmere herom i metodeafsnittet bagerst i opgørelsen.